Doppelhaushälfte Südost in Ofterdingen

U·HAUS MASSIVHAUS

Stand Februar 2024

ECKDATEN

- Außenabmessungen 7,59 x 11,20 m
- Satteldach mit 38° Dachneigung
- Dachvorsprung 0,20 m
- Kniestockhöhe 1,05 m UK Schwelle

GRUNDRISS ERDGESCHOSS

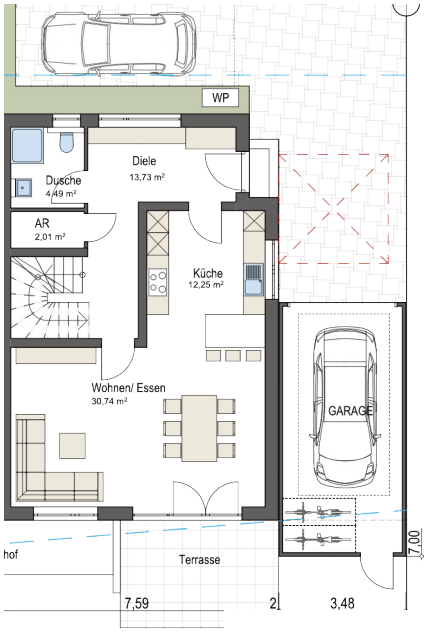

NETTOGRUNDFLÄCHEN

Erdgeschoss	63,22 m²
Dachgeschoss	65,76 m²
gesamt	128,98 m²

WEITERE DETAILS

- mit Garage
- Ausrichtung Südost
- Grundstücksgröße ca. 295 m²
- Tolle Aussicht zur Schwäbischen Alb
- **Grundrisse individuell anpassbar**

GRUNDRISS DACHGESCHOSS

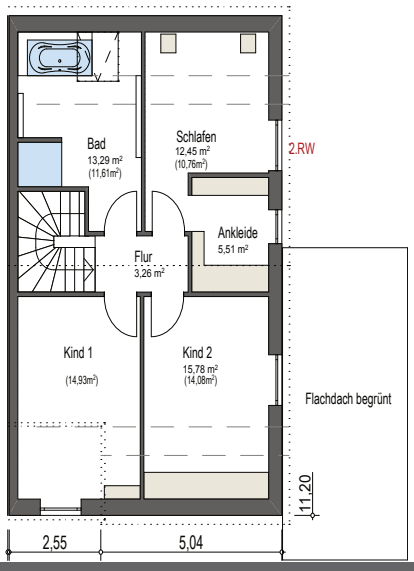

GRUNDRISS UNTERGESCHOSS

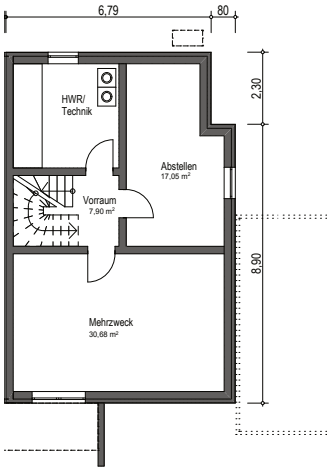

U·HAUS ERGENZINGEN
Mercedesstraße 43
72108 Rottenburg-Ergenzingen
Tel. (0 74 57) 80 81
Fax (0 74 57) 80 82
ergenzingen@u-haus.de

U·HAUS GOMARINGEN
Raiffeisenstraße 11 + 13
72810 Gomaringen
Tel. (0 70 72) 600 77 0
Fax (0 70 72) 600 77 20
gomaringen@u-haus.de

U·HAUS PFORZHEIM
Kieselbronner Straße 36 + 36/5
75177 Pforzheim
Tel. (0 72 31) 139 22 44
Fax (0 72 31) 139 37 47
pforzheim@u-haus.de

U·HAUS NÜRTINGEN
Ohmstraße 8
72622 Nürtingen-Oberensingen
Tel. (0 70 22) 97 99 01 -0
Fax (0 70 22) 97 99 01 -9
nuertingen@u-haus.de

Doppelhaushälfte in Ofterdingen

U·HAUS MASSIVHAUS

Stand Februar 2024

GRUNDRISS UNTERGESCHOSS

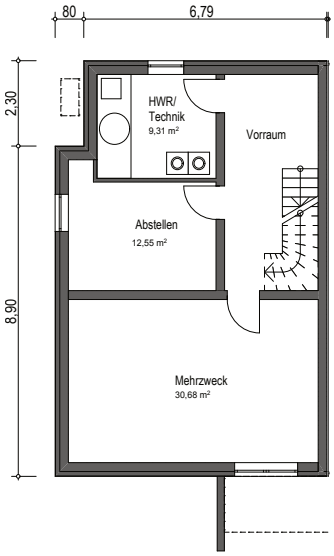

U·HAUS ERGENZINGEN
Mercedesstraße 43
72108 Rottenburg-Ergenzingen
Tel. (0 74 57) 80 81
Fax (0 74 57) 80 82
ergenzingen@u-haus.de

U·HAUS GOMARINGEN
Raiffeisenstraße 11 + 13
72810 Gomaringen
Tel. (0 70 72) 600 77 0
Fax (0 70 72) 600 77 20
gomaringen@u-haus.de

U·HAUS PFORZHEIM
Kieselbronner Straße 36 + 36/5
75177 Pforzheim
Tel. (0 72 31) 139 22 44
Fax (0 72 31) 139 37 47
pforzheim@u-haus.de

U·HAUS NÜRTINGEN
Ohmstraße 8
72622 Nürtingen-Oberensingen
Tel. (0 70 22) 97 99 01 -0
Fax (0 70 22) 97 99 01 -9
nuertingen@u-haus.de